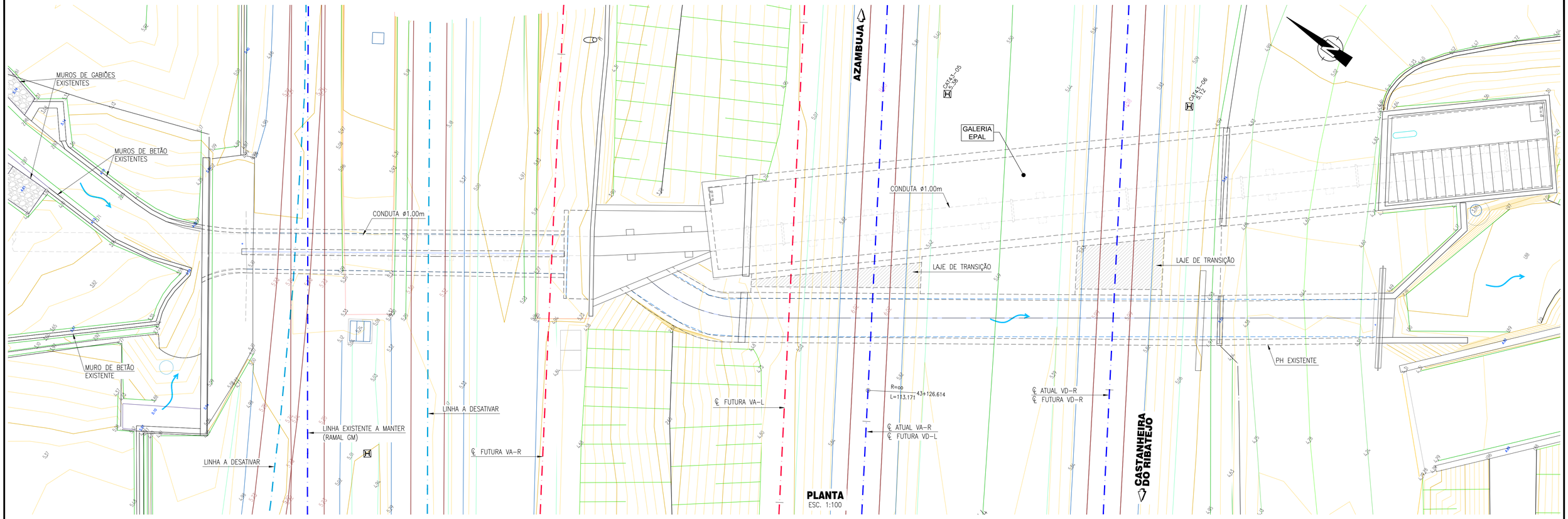

PLANTA
ESC. 1:100

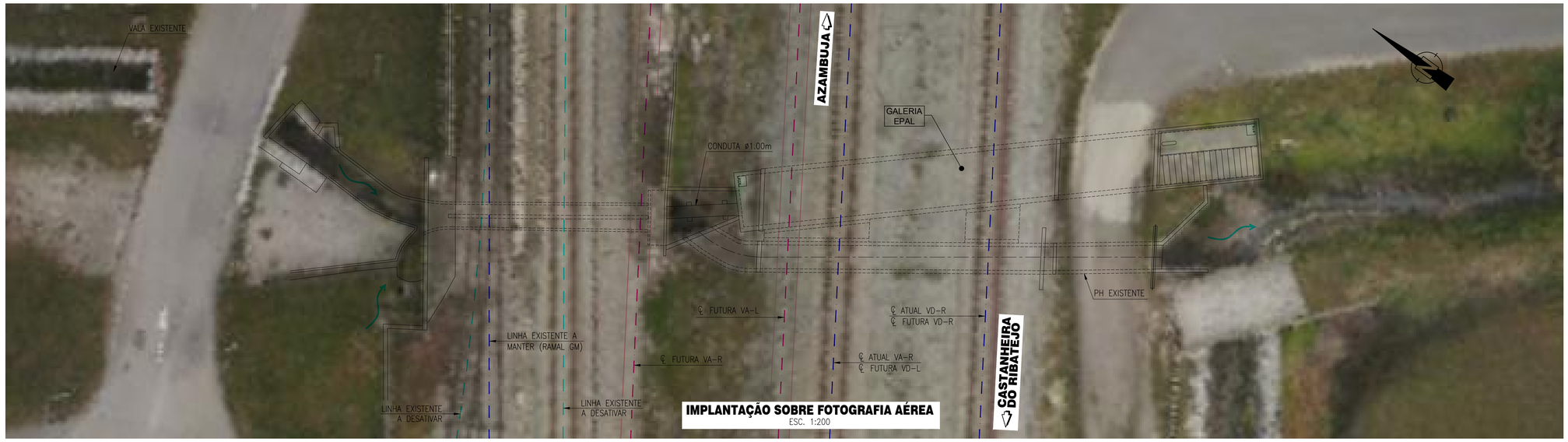

IMPLANTAÇÃO SOBRE FOTOGRAFIA AÉREA
ESC. 1:200

LEGENDA:

- TRAÇADO DE VIA PROPOSTO
- TRAÇADO DE VIA EXISTENTE
- LINHA EXISTENTE A DESATIVAR

DATUM PT-TM06/ETRS89 - ELIPSÓIDE GRS80 - PROJECÇÃO TRANSVERSA DE MERCATOR
ALTIMETRIA: RNGAP - REDE DE NIVELAMENTO GEOMÉTRICO (IGP) - COTAS TRIGONOMÉTRICAS
Trabalhos de Campo realizados em Fevereiro de 2023

Cofinanciado pela União Europeia

Rev.	Data	Descrição	Responsável
00	15.11.2024	Emissão inicial	GF

Logótipos e informação complementar: TPF - CONSULTORES DE ENGENHARIA E ARQUITETURA, S.A. | PROFICO CONSULTORES DE ENGENHARIA

PF0223.PE.02.04.13.00.001-006.00_DIM.DWG

Gonçalo Fernandes | Nuno Sobral | Manuel Pera Fernandes

Infraestrutura de Portugal

Direção de Engenharia e Ambiente

Projeto de Execução

Elisabete Pino	PF0223 - Quadruplicação do Troço entre Castanheira do Ribatejo e Azambuja
EA-ÉE - João Guerra	Linha do Norte - PK 34+100 a PK 47+000
EA-ÉE - Tiago Rodrigues	PH ao PK 43+131 (PH 130A_2) E GALERIA DA EPAL
DEA - Pedro Pais	V02 - INFRAESTRUTURAS DE OBRAS DE ARTE (VIA FÉRREA) T2.4 - PASSAGENS HIDRÁULICAS

SITUAÇÃO ATUAL

PF0223.PE.02.04.13.00.001.00 | - | 15-11-2024 | 001 | 00

1:200
1:100